

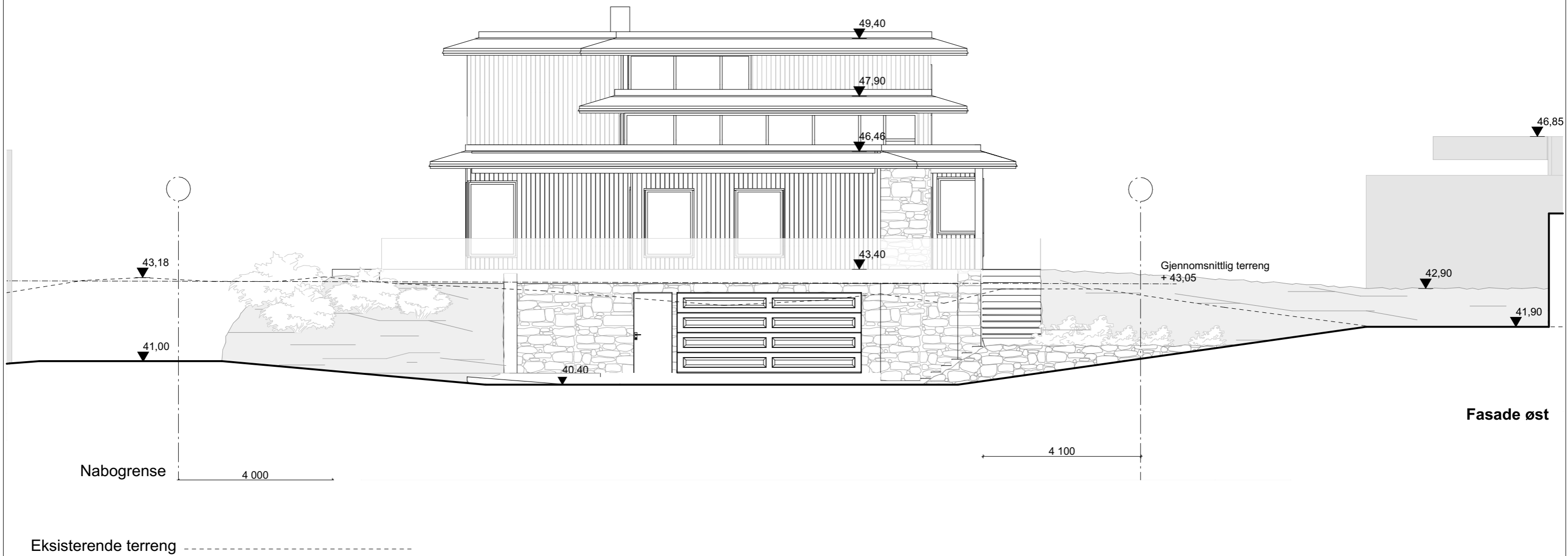

E6

Tegn.nr.: E6	Rev. A
Tegning: Fasade Øst	

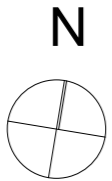

Fasade øst

	Lokaliseringsskisse:		Prosj.nr.: 2017067 Saksnr.: 00000 Gnr./Bnr.: 133/206 Tiltakshaver: Roy Aasen	Tegnet av: ALH Oppdragsansvarlig: Birger Dahl Kontr.: Prosjekt/ Adresse: Tømmeråsen 27	<table border="1"> <tr> <td></td> <td></td> <td></td> </tr> <tr> <td>B</td> <td>17.04.2018</td> <td>Endret garasjeport og dør iht endring av garasje</td> </tr> <tr> <td>A</td> <td>10.04.2018</td> <td>Korrigert terrenglinjer, eksisterende terreng</td> </tr> <tr> <td>Rev</td> <td>Dato</td> <td>Revisjonen gjelder</td> </tr> </table>				B	17.04.2018	Endret garasjeport og dør iht endring av garasje	A	10.04.2018	Korrigert terrenglinjer, eksisterende terreng	Rev	Dato	Revisjonen gjelder	Fase: Byggemelding Tegningsnr.: E6 Tegning: Fasade Øst	Fag: ARK Målestokk: 1:100 Ark: A3 Dato: 08.03.2018 Rev.: A Sist Revidert: 10.04.2018
	B	17.04.2018	Endret garasjeport og dør iht endring av garasje																
	A	10.04.2018	Korrigert terrenglinjer, eksisterende terreng																
Rev	Dato	Revisjonen gjelder																	