

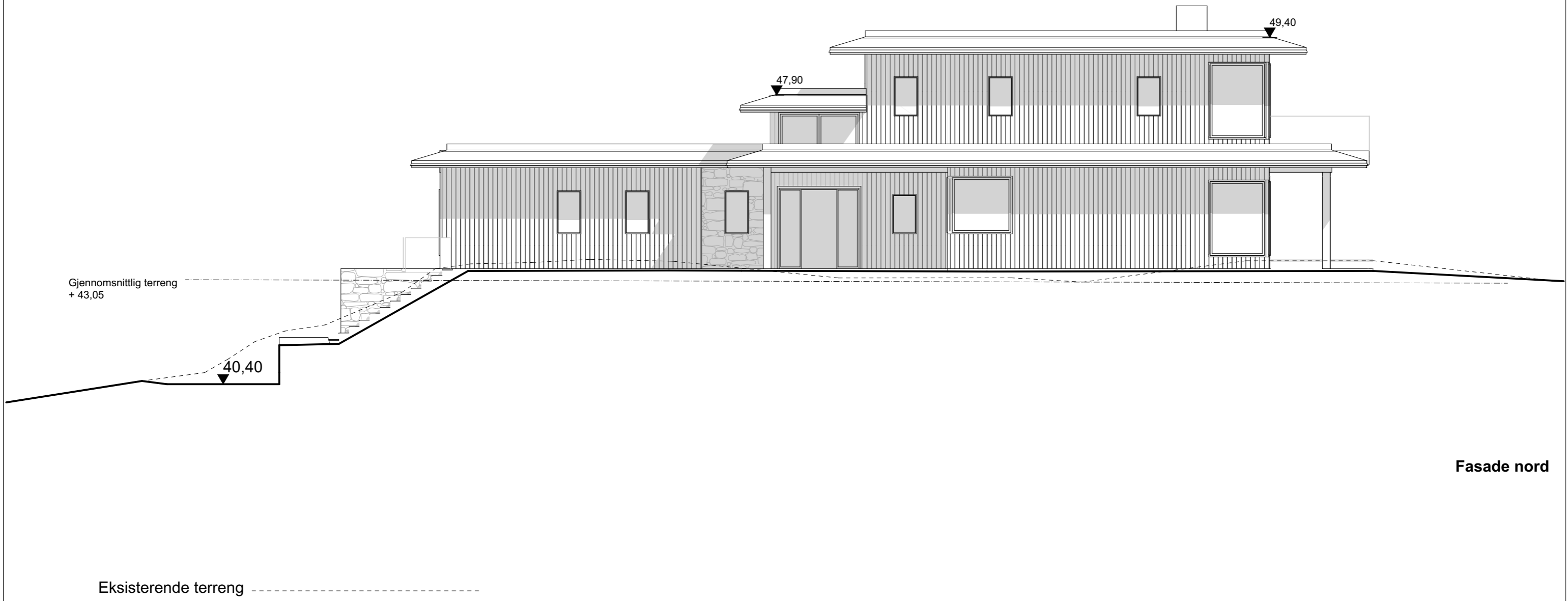

E9

Tegn.nr.: E9	Rev. A
Tegning: Fasade Nord	

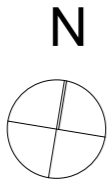

Fasade nord

	Lokaliseringsskisse:		Prosj.nr.: 2017067	Saksnr.: 00000	Gnr./Bnr.: 133/206	Tegnet av: ALH	Oppdragsansvarlig: Birger Dahl	Kontr.:				Fase: Byggemelding	Fag: ARK	Målestokk: 1:100	Ark: A3
			Tiltakshaver: Roy Aasen	Prosjekt/ Adresse: Tømmeråsen 27								Tegningsnr.: E9		Dato: 08.03.2018	
												Tegning: Fasade Nord		Rev.: A	
														Sist Revidert: 10.04.2018	

A	10.04.2018	Korrigert terrenmlinjer, eksisterende terreng
Rev	Dato	Revisjonen gjelder