

# Administrativ organisering i Vestby kommune

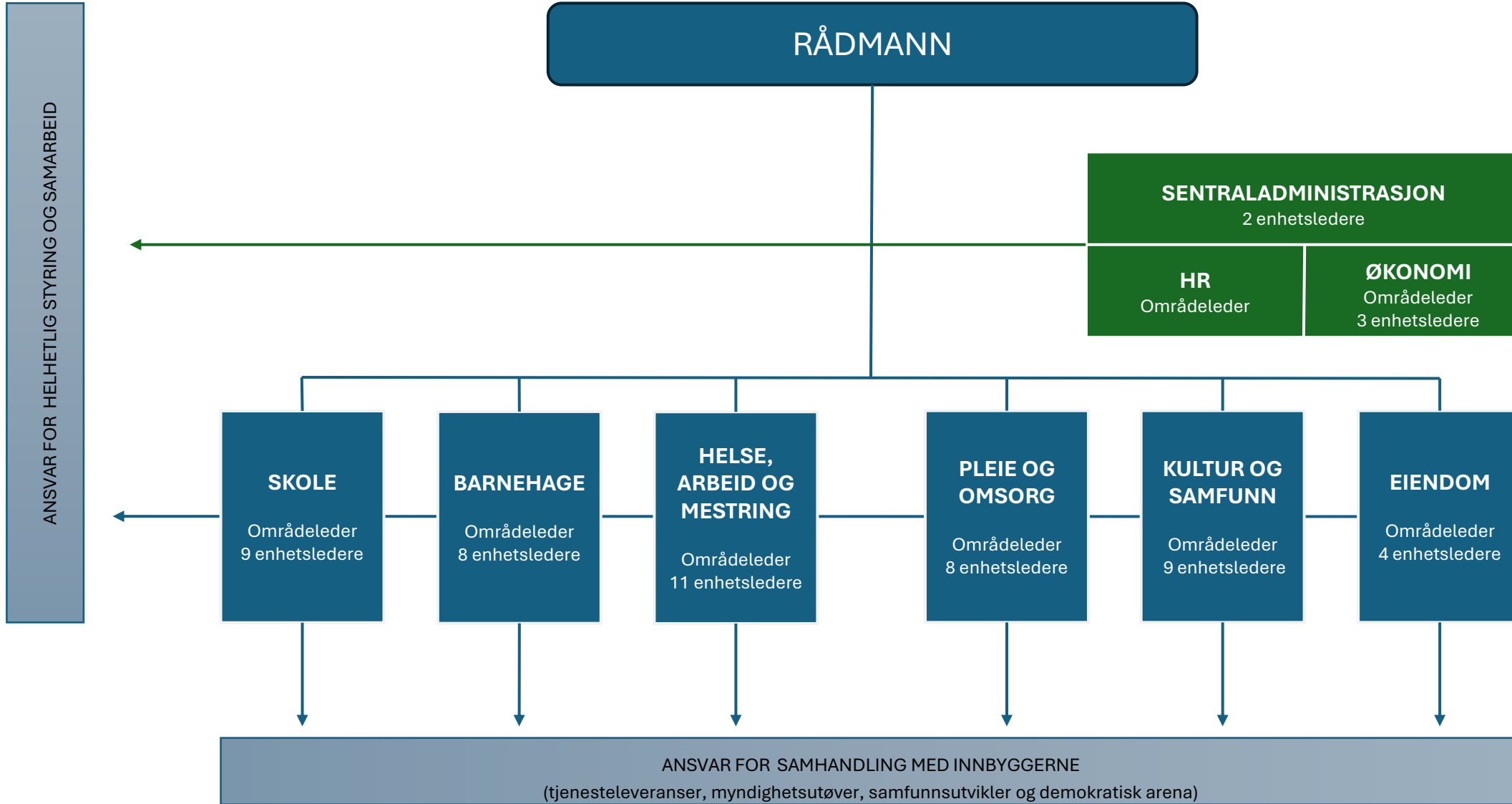

# Administrativ organisering i Vestby kommune

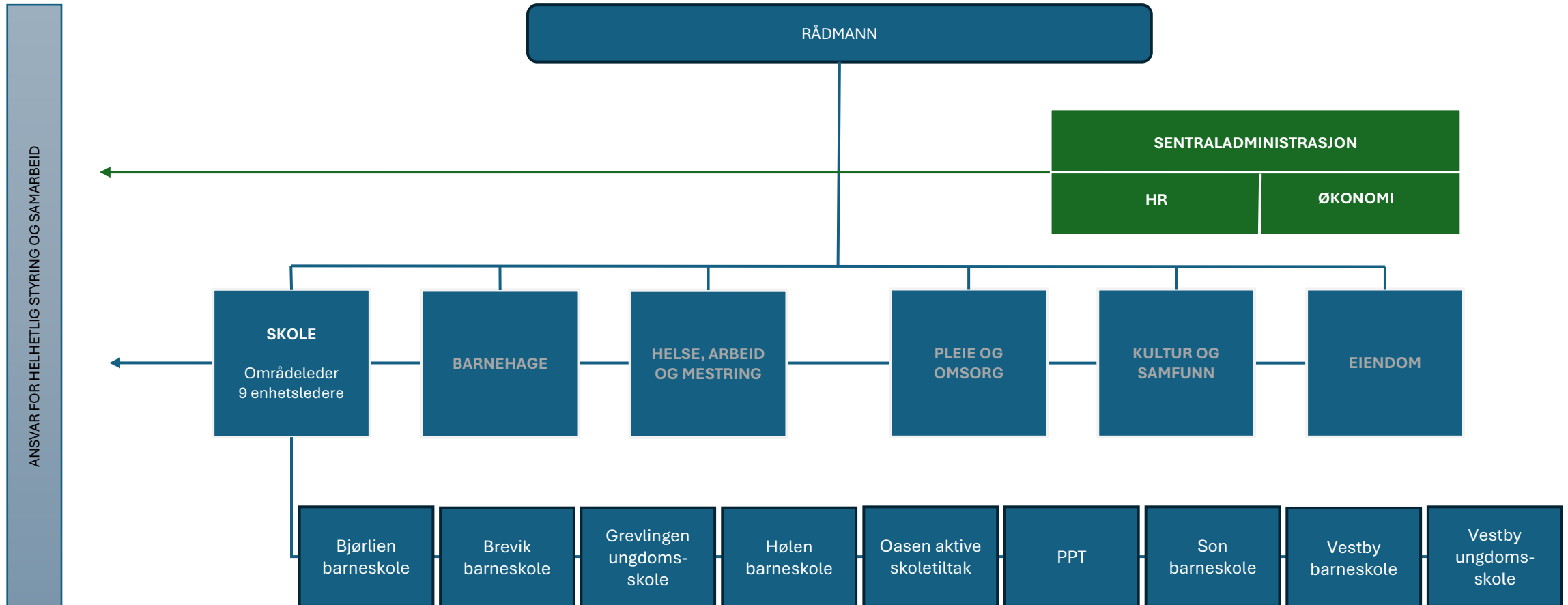

\* Voksenopplæringen er organisert direkte under områdeleder Skole

ANSVAR FOR SAMHANDLING MED INNBYGGERNE  
(tjenesteleveranser, myndighetsutøver, samfunnsutvikler og demokratisk arena)

Foreløpig versjon. Navn på titler og bokser kan bli justert.  
Godkjent av rådmannen 27.02.2025

# Administrativ organisering i Vestby kommune

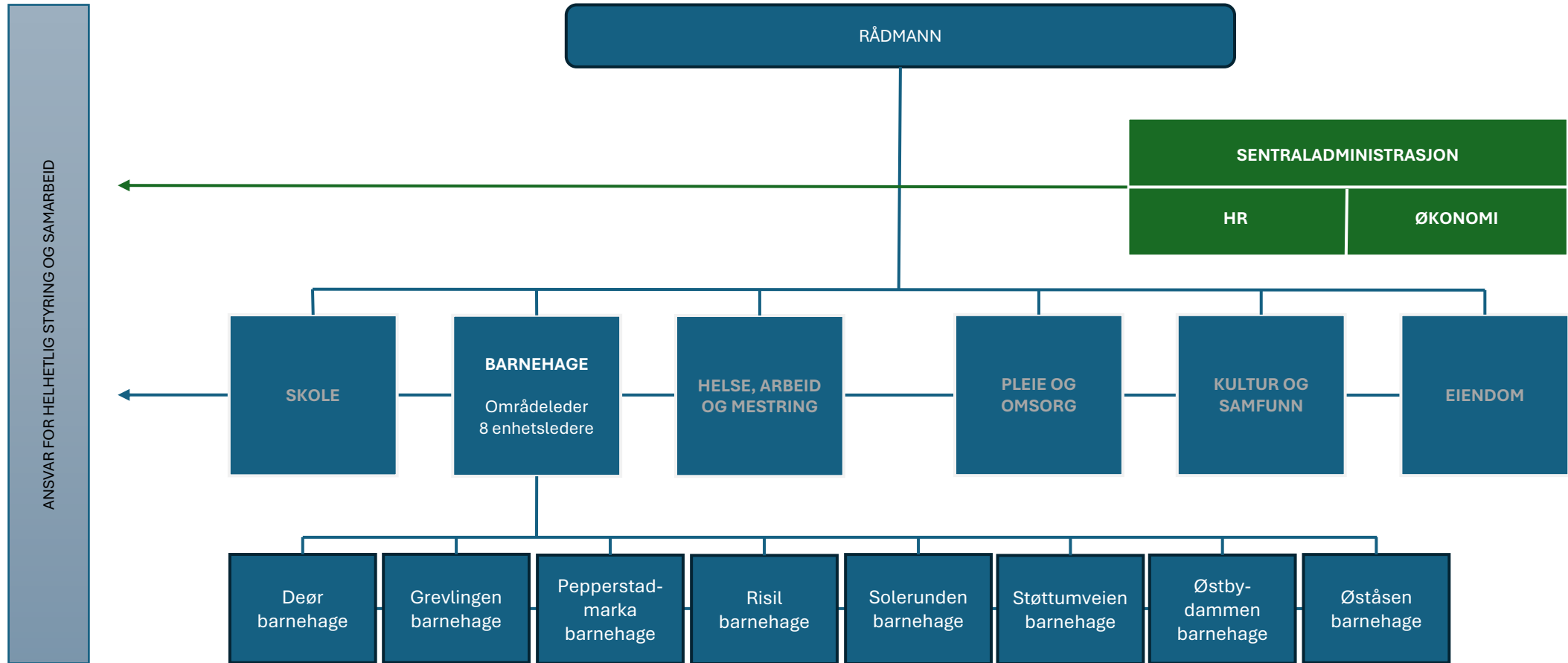

\* Barnehagemyndighet-funksjonen er delt mellom rådmann og områdeleder Barnehage

\*\* Østbydammen barnehage legges midlertidig ned fra 1.8.2025

ANSVAR FOR SAMHANDLING MED INNBYGGERNE  
(tjenesteleveranser, myndighetsutøver, samfunnsutvikler og demokratisk arena)

# Administrativ organisering i Vestby kommune

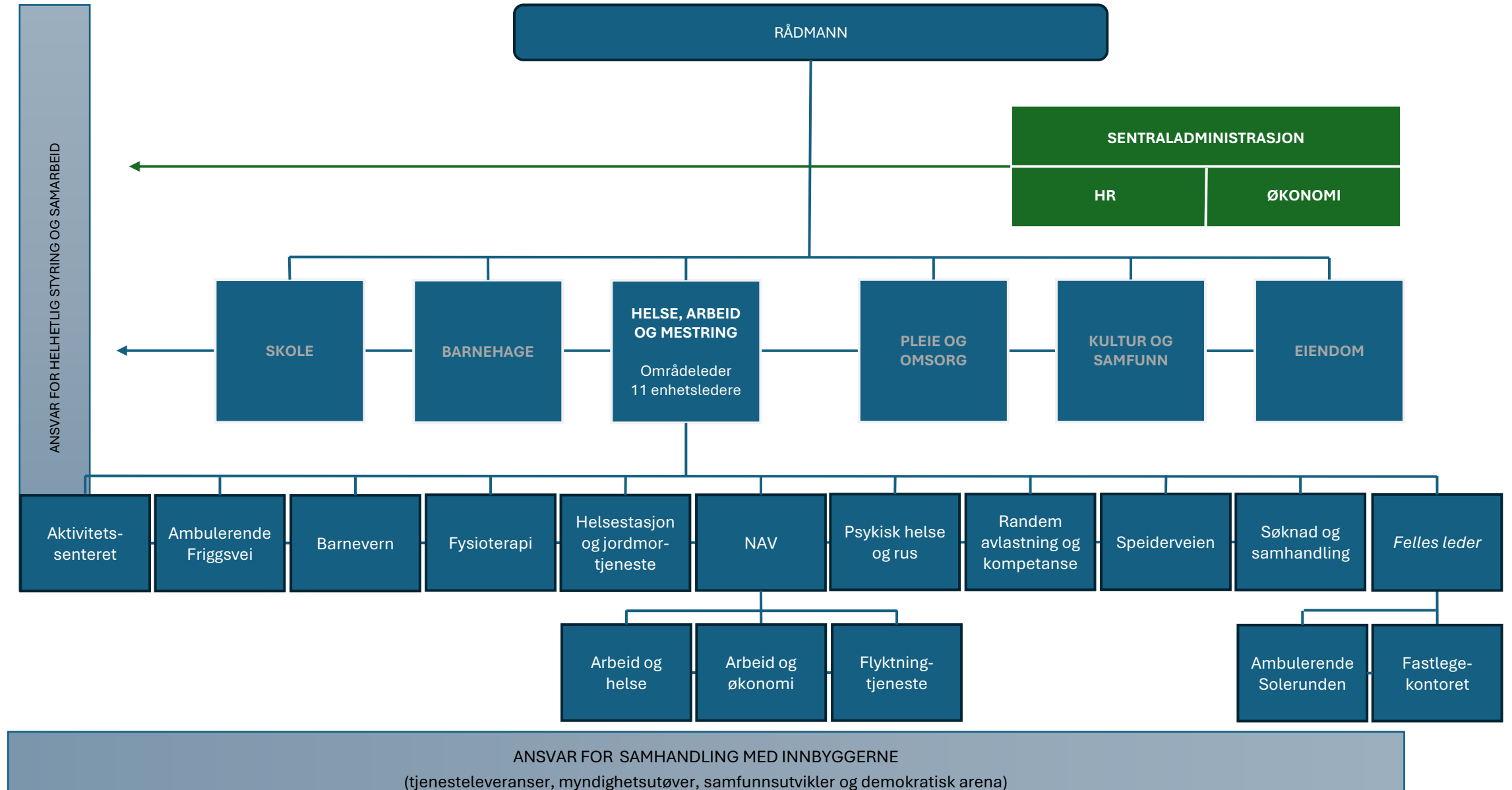

# Administrativ organisering i Vestby kommune

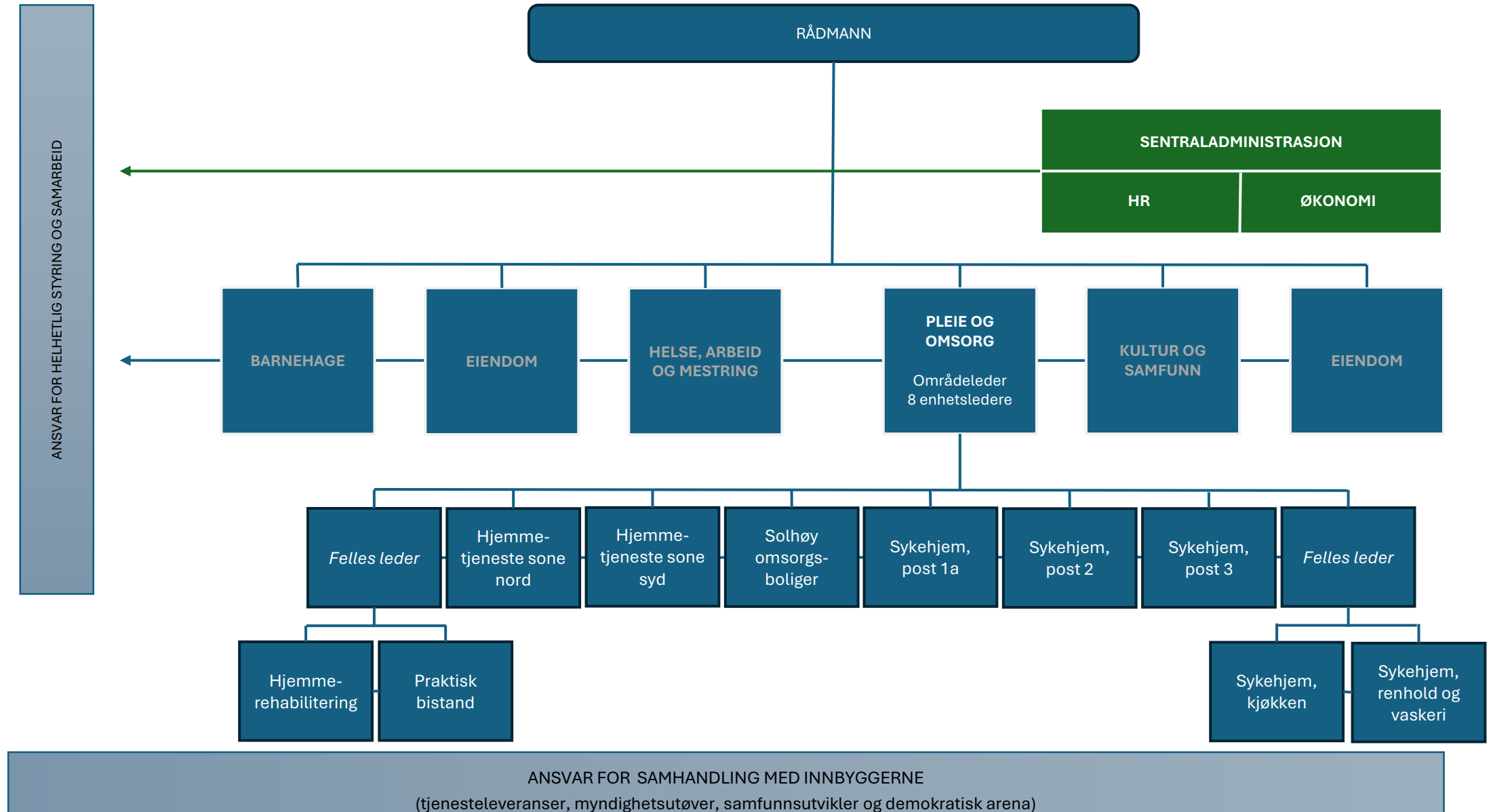

# Administrativ organisering i Vestby kommune

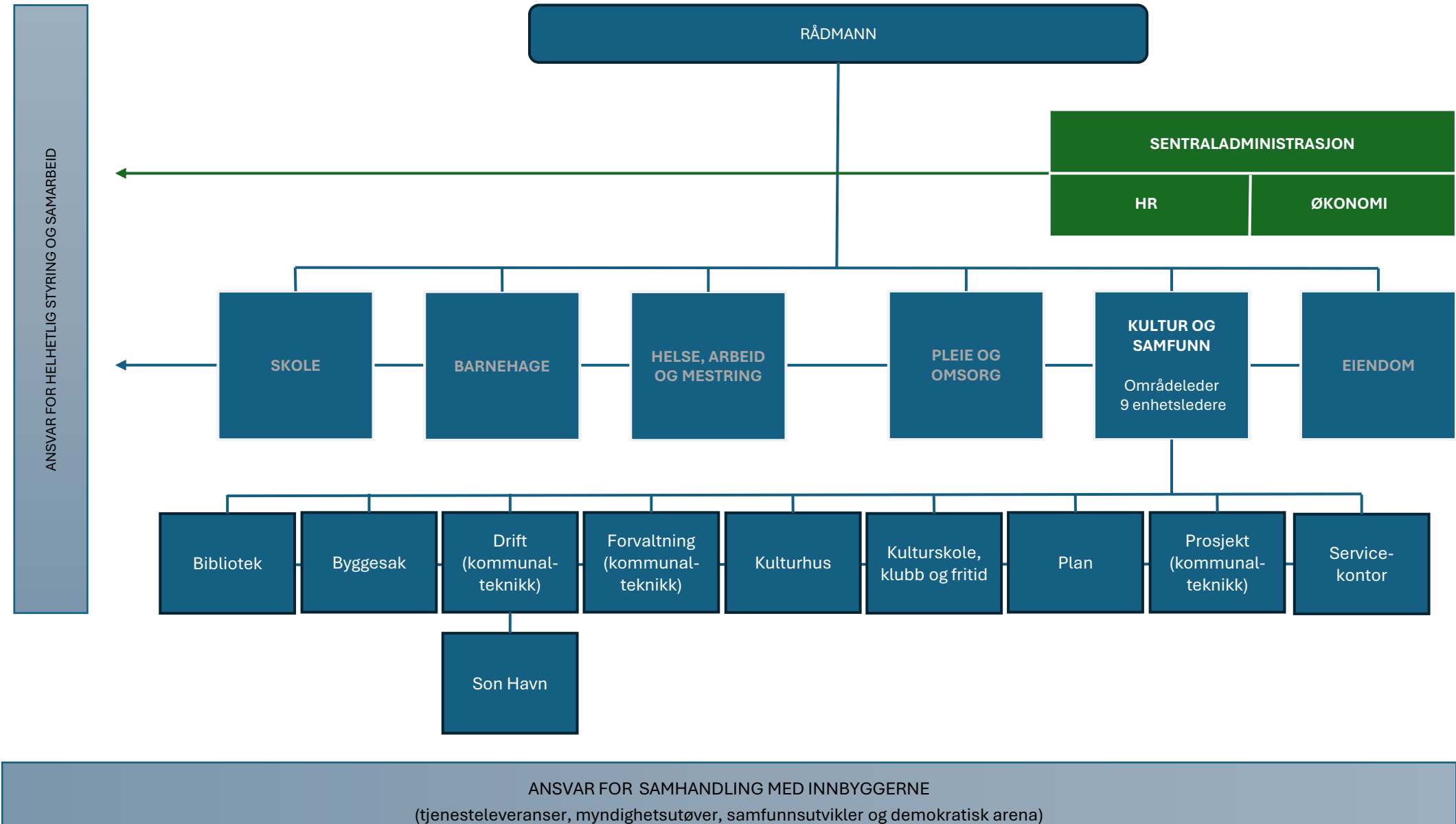

# Administrativ organisering i Vestby kommune

